میوه های مضر برای افراد مبتلا به کبد چرب

8 شهریور 1404

کبد چرب زمانی ایجاد می‌شود که چربی در سلول‌های کبد تجمع پیدا کند. این وضعیت می‌تواند بدون علامت باشد اما در صورت عدم کنترل، به التهاب، زخم یا حتی نارسایی کبدی منجر شود.

تغذیه نقش کلیدی در کنترل این بیماری دارد. مصرف برخی میوه‌ها با قند بالا یا شاخص گلیسمی زیاد می‌تواند روند بهبود را کند کرده یا حتی به وخامت بیماری دامن بزند.

نشانه‌های کبد چرب

علائم کبد چرب اغلب در مراحل اولیه خفیف هستند، اما با پیشرفت بیماری ممکن است موارد زیر ظاهر شوند:

احساس سنگینی یا درد در قسمت راست بالای شکم
خستگی مزمن و کاهش انرژی
کاهش اشتها یا تهوع
تورم شکم یا بزرگ شدن کبد
تیره شدن رنگ پوست یا لکه‌های پوستی

چرا برخی میوه‌ها برای کبد چرب مضر هستند؟

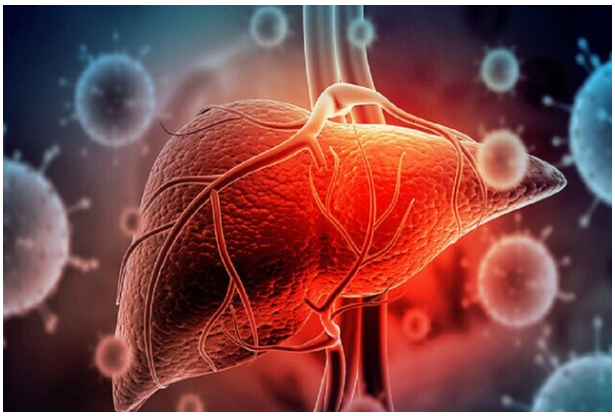

میوه‌ها حاوی قند طبیعی به نام فروکتوز هستند. در حالی که بدن به مقدار کمی فروکتوز نیاز دارد، مصرف بیش‌ازحد آن به‌ویژه از منابعی مانند آبمیوه‌های طبیعی یا میوه‌های خشک می‌تواند باعث تجمع چربی در کبد شود. این موضوع به‌ویژه برای افرادی که از قبل به کبد چرب مبتلا هستند، اهمیت دارد.

لیست میوه های مضر برای افراد مبتلا به کبد چرب

اگرچه نمی‌توان گفت این میوه‌ها کاملاً ممنوع هستند، اما بهتر است مصرف آن‌ها را محدود کرده یا با نظر متخصص تغذیه استفاده کنید:

انگور: سرشار از قند و فروکتوز، به‌ویژه به‌صورت آب‌انگور
موز رسیده: شاخص گلیسمی بالا و قند زیاد در میوه‌ی کاملاً رسیده
هندوانه: آب زیاد دارد اما قند خون را به سرعت بالا می‌برد.
آناناس: حاوی مقدار زیادی قند طبیعی و آنزیم‌های محرک هضم سریع
انبه: میوه‌ای شیرین با بار قندی بالا که می‌تواند چربی‌سازی کبد را تحریک کند.
خرما و کشمش: خشکبارهای بسیار شیرین با غلظت بالای فروکتوز و گلوکز

چه میوه‌هایی برای کبد چرب مفید هستند؟

در کنار اجتناب از میوه‌های پرقند، استفاده از میوه‌های کم‌قند و سرشار از آنتی‌اکسیدان می‌تواند به پاکسازی و ترمیم کبد کمک کند:

توت‌فرنگی، تمشک و بلوبری
آووکادو
گریپ‌فروت (در حد اعتدال)
سیب سبز
انار (در مقدار محدود)